

# Noël en lumières

ALBERTVILLE

Lancement  
des illuminations  
Samedi 3 décembre

Marché de Noël  
du 3 au 24 décembre  
Place de l'Europe

Animations de Noël  
tout le mois

Parc Neige & Glace  
du 3 décembre au 2 janvier  
Esplanade de l'Hôtel de Ville



Flashez-moi  
pour plus  
d'informations

# Noël en lumières

## Lancement des illuminations

**Samedi 3 décembre**

Dès 17h : Batucada en centre-ville

À 18h : Illuminations, concert sur l'esplanade de l'Hôtel de Ville  
et feu d'artifice



### Marché de Noël

**3 au 24 décembre**

Place de l'Europe  
Tous les jours  
de 11h à 21h30

Une quinzaine de chalets de produits locaux pour vos emplettes de Noël (escargots, produits cosmétiques au lait d'ânesse, ...) mais aussi des stands de restauration variée (vin chaud, huîtres, crêpes, gaufres, ...)



Et surtout le chalet du Père Noël !  
(ouvert tous les mercredis et samedis)



### Parc Neige & Glace

**3 décembre au 2 janvier**

Esplanade de l'Hôtel de Ville

Patinoire, piste de luge, buvette, musique et ateliers pour enfants.

**Horaires :**

**du 3 au 18 décembre :**

14h-20h (samedis)

et 14h-19h (mercredis et dimanches)

**du 19 décembre au 2 janvier :**

14h-20h (samedis)

et 14h-19h (les autres jours)

**Fermé les 25 décembre 2022**

**et 1<sup>er</sup> janvier 2023**

Tarif : 2 € pour 2h d'accès

à la patinoire ou à la piste de luge  
(prêt de patins, luge, casque)

Buvette et petite restauration  
du Comité des Fêtes.



## Animations

**3 au 24 décembre**

Place de l'Europe

Animations musicales tous les jours  
(concerts, ...)

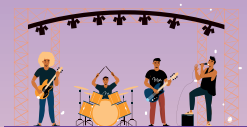

## Tous les mercredis et samedis

Place de l'Europe / Centre-ville

Déambulation de mascottes  
et du Père Noël !

## L'échoppe des artisans

**25 novembre au 30 décembre**

88bis rue de la

République

de 10h à 19h

Entrée libre

Exposition de Noël,

19 artisans locaux :

bijoux, vêtements,

savons, déco bois

et métal, sacs en cuir et poterie...



## L'atelier des lutins

### avec le Centre Socioculturel

**Mercredis 7, 14 et 21 décembre**

Salle de la Municipalité (Hôtel de Ville)  
de 14h à 17h les 7 et 14 et jusqu'à 18h le 21

Ateliers parents/enfants

Bricolage de Noël, rédaction de la lettre  
au Père Noël...



## La boîte aux lettres du Père Noël

**3 au 24 décembre inclus**

Place de l'Europe

Mentionnez bien vos nom, adresse  
et numéro de téléphone au dos de la  
lettre pour que le Père Noël puisse vous  
répondre !



## Le char des lutins musiciens

**Samedi 17 décembre**

de 14h à 19h

Centre-ville

## La calèche du Père Noël

**Les 19, 20, 21 et 23 décembre**

de 15h à 18h

Centre-ville



## Commerces ouverts

**Dimanches 11 et 18 décembre**

Centre-ville



« Votre don au Téléthon multiplie les victoires ! »

Faites vos dons au 3637  
ou sur [www.afm-telethon.fr](http://www.afm-telethon.fr)



## Bourse aux skis

2 au 4 décembre

Esplanade de l'Hôtel de Ville

Collecte organisée par le SCOBÉ  
(Ski Club Olympique Belle Etoile)  
du 2 au 3 décembre jusqu'à 10h.  
Vente du 3 décembre à 10h  
jusqu'au 4 décembre à 16h.

## Marché de Noël des St-Smoniens

Dimanche 11 décembre

de 10h à 16h

Square de la Croix de l'Orme

Repas sur place ou à emporter : pains  
cuits sur place, bugnes, buvette...  
et le Père Noël !



## Spectacle sur glace Patinair

Mercredi 14 décembre

2 séances

à 14h30 et 16h30

Halle Olympique

Tarifs : adultes : 19 €,  
enfants de moins de 12 ans : 17 €

## Concert de Natasha St-Pier

Samedi 17 décembre

20h

Dôme Théâtre

Concert organisé par le Lions Club  
Albertville.

Réservations auprès de la Maison  
du Tourisme : 04 79 32 04 22

## Réveillon

### de la St-Sylvestre

Samedi 31 décembre

20h30

Salle de la Pierre du Roy  
Association Jojo et ses copains.

Spectacle musical pendant le repas  
et bal toute la nuit.  
Préinscriptions au 06 75 12 36 64 ou par  
courriel à [jojoetsescopains@gmail.com](mailto:jojoetsescopains@gmail.com)



## Les St-Smoniens fêtent la nouvelle année

Dimanche 8 janvier

de 10h à 14h

Square de la Croix de l'Orme

